

Modulo di adesione al  
**FONDO PENSIONE COMPLEMENTARE DEI GIORNALISTI ITALIANI**  
**iscritto all'Albo tenuto dalla COVIP con il n. 1352**
**Attenzione:** L'adesione al Fondo Pensione Complementare dei Giornalisti Italiani deve essere preceduta dalla consegna e presa visione del documento "Informazioni chiave per l'aderente". La Nota informativa e lo statuto sono disponibili sul sito [www.fondogiornalisti.it](http://www.fondogiornalisti.it). Gli stessi verranno consegnati in formato cartaceo soltanto su espressa richiesta dell'aderente.

**1. DATI DELL'ISCRITTO**
*(a cura del giornalista dipendente)*

Cognome:			Nome:		
Codice Fiscale:			Sesso: <input type="checkbox"/> M <input type="checkbox"/> F	Data di nascita: / /	
Comune (st. estero) di nascita:			Provincia:( )	Telefono:	
Indirizzo di residenza:					Cellulare:
Comune di residenza:			Provincia: ( )	CAP:	
Tipo Documento	Numero Documento		Ente di rilascio		Data di rilascio
Recapito per invio corrispondenza <i>(da indicare solo se diverso dalla residenza)</i> :					
Indirizzo mail:					
<b>Desidero Ricevere la corrispondenza:</b>					
<input type="checkbox"/> <b>In formato elettronico via e-mail</b>			<input type="checkbox"/> <b>In formato cartaceo all'indirizzo di residenza</b>		

<b>Titolo di studio</b>	<input type="checkbox"/> Nessuno	<input type="checkbox"/> licenza elementare	<input type="checkbox"/> licenza media inferiore
	<input type="checkbox"/> diploma professionale	<input type="checkbox"/> diploma media superiore	<input type="checkbox"/>
	<input type="checkbox"/> diploma universitario/laurea triennale	<input type="checkbox"/> laurea/laurea magistrale	<input type="checkbox"/> specializzazione post laurea

 Qualifica contrattuale:  **PROFESSIONISTA**  **PUBBLICISTA**  **PRATICANTE**
**Data prima iscrizione alla previdenza complementare, \_\_\_/\_\_\_/\_\_\_ (se non sei già iscritto ad alcun fondo, lascia lo spazio in bianco)**

 Prima occupazione:  antecedente al 29.04.93  successiva al 28.04.93

**Se già si aderisce ad altra forma di previdenza complementare, fornire le seguenti informazioni:**

Nome del fondo pensione di attuale iscrizione: \_\_\_\_\_

Iscritto all'albo Covip con il n° \_\_\_\_\_

<b>L'attuale Scheda dei costi della sopraindicata altra forma pensionistica mi è stata:</b>	
<input type="checkbox"/> Consegnata	<input type="checkbox"/> Non consegnata (*)
(*) Non è prevista la consegna della Scheda dei costi solo nel caso in cui l'altra forma pensionistica non è tenuta a redigerla.	
Indicare se si intende chiedere il trasferimento della posizione maturata nell'altra forma pensionistica cui già si aderisce	
Si <input type="checkbox"/>	No <input type="checkbox"/>

**Condizione Professionale**

<input type="checkbox"/> Lavoratore dipendente	<input type="checkbox"/> Lavoratore autonomo/libero professionista	<input type="checkbox"/> Soggetto fiscalmente a carico di iscritto al fondo	<input type="checkbox"/> Soggetto diverso da quelli precedenti
<input type="checkbox"/> Privato <input type="checkbox"/> Pubblico			

**Dopo aver preso visione dei documenti "INFORMAZIONE CHIAVE PER L'ADERENTE" E "LA MIA PENSIONE COMPLEMENTARE" DICHIARO DI VOLER ADERIRE AL FONDO PENSIONE COMPLEMENTARE DEI GIORNALISTI ITALIANI.**

**2. DATI DELL'ADESIONE**
*(a cura del giornalista dipendente)*
 **OPZIONE 1 - Adesione con TFR**, contribuzione a carico del lavoratore e contribuzione a carico dell'azienda

**Percentuale di TFR** che scelgo di versare:

- a) se sono NUOVO ISCRITTO  \_\_\_\_\_ % (da un minimo del 50% sino al 100%)  
 b) se sono VECCHIO ISCRITTO  \_\_\_\_\_ % (dal minimo previsto dagli accordi sino al 100%)

**e Contribuzione a mio carico che scelgo di versare:**

- minima prevista dagli accordi (**ovvero 0,10% della retribuzione lorda**)  
 \_\_\_\_\_ % ovvero € \_\_\_\_\_ della retribuzione ed estendo in tal senso delega al datore di lavoro

 **OPZIONE 2 - Adesione con solo TFR.** **In questo caso sono consapevole che NON mi è dovuto il contributo del datore di lavoro**

- a) se sono NUOVO ISCRITTO  \_\_\_\_\_ % (da un minimo del 50% sino al 100%)  
 b) se sono VECCHIO ISCRITTO  \_\_\_\_\_ % (dal minimo previsto dagli accordi sino al 100%)

Firma: \_\_\_\_\_ Data Compilazione: \_\_\_\_/\_\_\_\_/\_\_\_\_

**Delego il mio datore di lavoro: 1)** a trattenere dalla mia retribuzione, se del caso, e dalla quota del mio TFR i contributi previsti dai contratti collettivi nazionali di lavoro e dagli accordi di settore per la previdenza integrativa (e successive modificazioni) stipulati rispettivamente tra FIEG -FNSI riportati nella Nota informativa; **2)** a provvedere all'accredito dei relativi importi al Fondo nei modi e nei termini stabiliti dallo Statuto. Con la presente mi impegno ad osservare le disposizioni previste dallo Statuto del Fondo e le norme operative interne ed a fornire tutti gli elementi utili per la costituzione e l'aggiornamento della mia posizione previdenziale.

**3. OPZIONE DI INVESTIMENTO SCELTA**
*(a cura del giornalista dipendente)*

**N.B. Prima di scegliere il comparto di investimento è necessario compilare il questionario di autovalutazione presente nella sezione 6 del modulo creato per aiutarti nella scelta tra le diverse opzioni di investimento offerte dal fondo**

**CHIEDO** di aderire al/ai seguente/i comparto/i di investimento:

**in PERCENTUALE:**

Scelta di INVESTIMENTO CONTRIBUTI (suddivisione in percentuale)			
	Profilo	Scelta percentuale	
1	<b>GARANTITO</b>	_____ %	
2	<b>PRUDENTE</b>	_____ %	
3	<b>MIX</b>	_____ %	
ovvero PER TIPO DI CONTRIBUTO:			
Scelta di INVESTIMENTO CONTRIBUTI (suddivisione per tipo di contributo)			
	Profilo	Aderente e Azienda	TFR
1	<b>GARANTITO</b>	<input type="checkbox"/>	<input type="checkbox"/>
2	<b>PRUDENTE</b>	<input type="checkbox"/>	<input type="checkbox"/>
3	<b>MIX</b>	<input type="checkbox"/>	<input type="checkbox"/>

**LA MANCATA INDICAZIONE COMPORTA L'AUTOMATICA DESTINAZIONE AL COMPARTO GARANTITO.**

Firma: \_\_\_\_\_

Data Compilazione: \_\_\_\_/\_\_\_\_/\_\_\_\_

**Beneficiari in caso di morte dell'Aderente:**

- Eredi   
 Beneficiari  **(compilare l'apposito modulo dei beneficiari)**

**N.B. in assenza di designazione di beneficiari la posizione sarà ripartita in parti uguali tra gli eredi individuati dal codice civile (compresi i rinunciari e quindi i chiamati all'eredità ovvero eredi che abbiano accettato l'eredità) salvo diverse disposizioni del *de cuius*.**

**L'aderente dichiara:**

- > di aver ricevuto il documento 'Informazioni chiave per l'aderente' e il documento 'La mia pensione complementare', versione standardizzata;
- > di essere informato della possibilità di richiedere la Nota informativa, il regolamento del fondo e ogni altra documentazione attinente il fondo pensione, comunque disponibile sul sito [www.fondogiornalisti.it](http://www.fondogiornalisti.it);
- > di aver sottoscritto la 'Scheda dei costi' della forma pensionistica a cui risulta già iscritto, la cui copia è allegata al presente Modulo di adesione (*per coloro che sono già iscritti ad altra forma pensionistica complementare che redige la Scheda dei costi*);
- > che il soggetto incaricato della raccolta delle adesioni ha richiamato l'attenzione:
- > sulle informazioni contenute nel documento 'Informazioni chiave per l'aderente';
- > con riferimento ai costi, sull'Indicatore sintetico dei costi (ISC) riportato nel documento 'Informazioni chiave per l'aderente';
- > in merito ai contenuti del documento 'La mia pensione complementare', versione standardizzata, redatto in conformità alle Istruzioni della COVIP, precisando che lo stesso è volto a fornire una proiezione della posizione individuale e dell'importo della prestazione pensionistica attesa, così da consentire la valutazione e la rispondenza delle possibili scelte alternative rispetto agli obiettivi di copertura pensionistica che si vuole conseguire;
- > circa la possibilità di effettuare simulazioni personalizzate mediante un motore di calcolo presente sul sito [www.fondogiornalisti.it](http://www.fondogiornalisti.it);
- > di aver sottoscritto il 'Questionario di Autovalutazione';
- > di essere consapevole che in caso di mancato versamento della prima contribuzione, ovvero di azzeramento della posizione individuale a seguito dell'interruzione del flusso contributivo e dell'applicazione delle spese annuali di gestione amministrativa, la posizione verrà chiusa nel termine di sei mesi decorrenti dalla data di sottoscrizione del modulo di adesione o dalla data di azzeramento della posizione, salva attivazione o riattivazione dei versamenti periodici.
- > di assumere ogni responsabilità in merito alla completezza e veridicità delle informazioni fornite, e si impegna a comunicare ogni successiva variazione.

Luogo e data \_\_\_\_\_ Firma Aderente \_\_\_\_\_

**4. DATI DELL'AZIENDA***(a cura dell'azienda)*

DENOMINAZIONE AZIENDA \_\_\_\_\_

Codice fiscale/p.IVA \_\_\_\_\_ Codice azienda \_\_\_\_\_

Indirizzo \_\_\_\_\_ n. \_\_\_\_\_

Comune \_\_\_\_\_ Prov. \_\_\_\_\_ CAP \_\_\_\_\_

Telefono \_\_\_\_\_ e-mail \_\_\_\_\_

**dichiara di applicare il CCNL di seguito indicato** \_\_\_\_\_

**L'azienda dichiara** che il dipendente è nella condizione di aderire al Fondo e si impegna a **verificare** i dati da lui sottoscritti. Con la presente l'azienda aderisce al Fondo Pensione Complementare dei Giornalisti Italiani, si impegna ad osservare lo Statuto, le norme che regolano il funzionamento del Fondo e ad inoltrare la domanda in breve tempo considerando la decorrenza immediata dell'accantonamento del .

**N.B. La presente domanda di adesione è composta di n. 3 copie. L'originale per il Fondo, la seconda copia va trattenuta dall'azienda per i propri adempimenti interni, la terza copia va restituita al dipendente.**

**Timbro e firma dell'Azienda:** \_\_\_\_\_

**5. QUESTIONARIO DI AUTOVALUTAZIONE (da compilare OBBLIGATORIAMENTE a cura del giornalista dipendente)**

**CONOSCENZE IN MATERIA DI PREVIDENZA**

- ✓ **Conoscenza dei fondi pensione**
- ne so poco
- sono in grado di distinguere, per grandi linee, le differenze rispetto ad altre forme di investimento, in particolare finanziario o assicurativo
- ho una conoscenza dei diversi tipi di forme pensionistiche e delle principali tipologie di prestazioni
- ✓ **Conoscenza della possibilità di richiedere le somme versate al fondo pensione**
- non ne sono al corrente
- so che le somme versate non sono liberamente disponibili
- so che le somme sono disponibili soltanto al momento del pensionamento ovvero del raggiungimento dell'età pensionabile o al verificarsi di alcuni eventi personali, di particolare rilevanza, individuati dalla legge
- ✓ **A che età prevede di andare in pensione?**
- \_\_\_\_\_ anni
- ✓ **Conosce la previsione della pensione di base a Lei resa disponibile dal suo Istituto di Previdenza?**
- sì
- no
- ✓ **Quanto prevede di percepire come pensione di base, rispetto al suo reddito da lavoro appena prima del pensionamento (in percentuale)?**
- \_\_\_\_\_ per cento
- ✓ **Ha verificato il documento "La mia pensione complementare", versione standardizzata, al fine di decidere quanto versare al fondo pensione per ottenere una integrazione della Sua pensione di base, tenendo conto della Sua situazione lavorativa?**
- sì
- no

**CONGRUITÀ DELLA SCELTA PREVIDENZIALE**

- ✓ **Capacità di risparmio personale (escluso il TFR)**
- Risparmio medio annuo fino a 3.000 Euro (punteggio 1)
- Risparmio medio annuo oltre 3.000 e fino a 5.000 Euro (punteggio 2)
- Risparmio medio annuo oltre 5.000 Euro (punteggio 3)
- Non so/non rispondo (punteggio 1)
- ✓ **Fra quanti anni prevede di chiedere la prestazione pensionistica complementare?**
- 2 anni (punteggio 1)
- 5 anni (punteggio 2)
- 7 anni (punteggio 3)
- 10 anni (punteggio 4)
- 20 anni (punteggio 5)
- Oltre 20 anni (punteggio 6)
- ✓ **In che misura è disposto a tollerare le oscillazioni del valore della Sua posizione individuale?**
- Non sono disposto a tollerare oscillazioni del valore della posizione individuale accontentandomi anche di rendimenti contenuti (punteggio 1)

- Sono disposto a tollerare oscillazioni contenute del valore della posizione individuale, al fine di conseguire rendimenti probabilmente maggiori (punteggio 2)
- Sono disposto a tollerare oscillazioni anche elevate del valore della posizione individuale nell'ottica di perseguire nel tempo la massimizzazione dei rendimenti (punteggio 3)

**Punteggio ottenuto**

Il punteggio va riportato solo in caso di risposta alle domande 7, 8 e 9 e costituisce un ausilio nella scelta fra le diverse opzioni di investimento offerte dal fondo pensione, sulla base della seguente griglia di valutazione.

**N.B. Il punteggio ottenuto dalle risposte fornite al questionario di autovalutazione costituisce un ausilio nella scelta del comparto di investimento sulla base della seguente griglia di valutazione. Il risultato non è vincolante e non è quindi preclusivo di scelte differenti.**

**GRIGLIA DI VALUTAZIONE**

	Punteggio fino a 4	Punteggio tra 5 e 7	Punteggio tra 8 e 12
<b>Categoria del comparto</b>	- <b>Garantito</b> - <b>Obbligazionario puro</b> - <b>Obbligazionario misto</b>	- <b>Obbligazionario misto</b> - <b>Bilanciato</b>	- <b>Bilanciato</b> - <b>Azionario</b>
<b>Comparto corrispondente FONDO GIORNALISTI</b>	<b>GARANTITO</b>	<b>PRUDENTE</b>	<b>MIX</b>
La scelta di un percorso <i>life-cycle</i> (o comparto <i>data target</i> ) è congrua rispetto a qualunque punteggio ottenuto dal Questionario di autovalutazione. In caso di adesione a più comparti, la verifica di congruità sulla base del Questionario non risulta possibile: l'aderente deve, in questi casi, effettuare una propria valutazione circa la categoria nella quale ricade la combinazione da lui scelta			

Si ricorda che è possibile simulare "La mia pensione complementare" mediante il motore di calcolo disponibile sul sito web del Fondo ([www.fondogiornalisti.it](http://www.fondogiornalisti.it)).

**Luogo e data** \_\_\_\_\_



Ho compilato il questionario in ogni sua parte e ho valutato la congruità o meno della mia scelta dell'opzione di investimento sulla base del punteggio ottenuto.

Firma



Non ho compilato il questionario oppure l'ho compilato solo in parte, dichiarando di essere consapevole che la mancata compilazione, parziale o totale, della sezione CONGRUITA' DELLA SCELTA PREVIDENZIALE non consente di utilizzare la griglia di valutazione come ausilio per la scelta dell'opzione di investimento.

Firma

**Spazio riservato al soggetto incaricato della raccolta delle adesioni**

Cognome e Nome: \_\_\_\_\_

Telefono: \_\_\_\_\_

Mail: \_\_\_\_\_

## INFORMATIVA IN MERITO AL TRATTAMENTO DEI DATI PERSONALI

Ai sensi degli artt. 13 e 14 del Regolamento UE 2016/679 ("GDPR" o "Regolamento"), ed in generale in osservanza del principio di trasparenza previsto dal Regolamento medesimo, Il **Fondo Pensione Complementare dei Giornalisti Italiani** (per brevità "Fondo") fornisce le seguenti informazioni in merito al trattamento dei dati personali.

### 1. TITOLARE DEL TRATTAMENTO

Il titolare del trattamento (cioè il soggetto che determina le finalità e i mezzi del trattamento di dati personali, "Titolare del Trattamento" o "Titolare") è **Fondo Pensione Complementare dei Giornalisti Italiani**, in persona del legale rappresentante, con sede in Roma, Corso Vittorio Emanuele II n. 349, C.F. 96103590582, tel. 066893545, PEC: [fondogiornalisti@pec-giornalisti.it](mailto:fondogiornalisti@pec-giornalisti.it)

### 2. FINALITÀ DEL TRATTAMENTO

Il trattamento dei dati personali avrà la seguente finalità:

finalità di corrispondere prestazioni pensionistiche complementari in attuazione di quanto stabilito dallo Statuto del Fondo Pensione e quindi la gestione erogazione e quant'altro connesso ai servizi, alle prestazioni ed ai benefici in genere relativi a detta iscrizione, comprese le formalità ed adempimenti amministrativi e contabili (ad esempio: acquisizione di informazioni preliminari alla conclusione dell'adesione; esecuzione di operazioni sulla base degli obblighi derivati dall'associazione per esigenze di tipo operativo e gestionale, per esigenze di controllo sull'esecuzione della prestazione, per verifica della regolarità fiscale e contributiva, per la gestione del contenzioso-verifiche, diffide, transazioni, recupero crediti, controversie giudiziarie, etc.), svolgimento delle attività inerenti alla vita associativa; adempimento degli obblighi previsti da leggi, regolamenti o dalla normativa comunitaria, nonché da disposizioni impartite da pubbliche autorità a ciò legittimate o da organi di vigilanza a cui il Fondo è soggetto; svolgimento di attività di informazione e promozione inerenti al perseguimento della finalità previdenziale complementare, non strettamente riconducibili al rapporto associativo (in caso l'interessato non esprima dissenso).

### 3. TIPOLOGIA DATI TRATTATI

Possono essere oggetto di trattamento le seguenti categorie di dati:

- dati anagrafici (cognome, nome, data luogo di nascita, residenza...) dell'associato, dell'eventuale soggetto fiscalmente a carico e degli eventuali beneficiari;
- codice fiscale e/o partita IVA;
- numero di telefono/indirizzo e-mail;
- dati della contribuzione e valore della posizione individuale;
- stato di salute in caso di richiesta di anticipazione per spese sanitarie o di riscatto per invalidità permanente;
- stato di salute in caso di prestazioni accessorie per invalidità o premorienza. (se previsto).

### 4. BASE GIURIDICA DEL TRATTAMENTO ED OBBLIGATORietà DEL CONFERIMENTO

Il conferimento dei dati richiesti è obbligatorio per l'adempimento delle finalità perseguite dal Fondo Pensione.

L'eventuale rifiuto comporterà l'inevitabile rigetto della domanda di adesione al Fondo Pensione presentata dall'interessato, nonché delle richieste correlate alla partecipazione dell'interessato al Fondo anche relative a soggetti eventualmente diversi dall'interessato (es. familiari).

Una volta perfezionata l'adesione al Fondo Pensione il conferimento dei dati ulteriormente necessari, o l'aggiornamento di quelli già forniti, è obbligatorio per tutto quanto è richiesto dagli obblighi legali e statutari e, pertanto, l'eventuale rifiuto a fornirli in tutto o in parte può dar luogo all'impossibilità per il Fondo Pensione di dare esecuzione al rapporto associativo.

La base giuridica del trattamento consiste nel fatto che il trattamento è necessario: per l'esecuzione delle finalità stabilite dallo Statuto del Fondo o per l'adempimento di un obbligo legale a cui è soggetto il Titolare del trattamento o per l'esecuzione di un compito di interesse pubblico di cui è investito il titolare del trattamento.

### 6. RACCOLTA, MODALITÀ DI TRATTAMENTO E CONSERVAZIONE

I dati sono raccolti presso l'interessato, cioè sono i dati che Lei ci fornirà, nonché quelli comunicati dagli Enti preposti (azienda, ente pubblico...) e dalle eventuali società finanziarie che comunicano la cessione del credito dell'interessato.

Il trattamento dei dati personali è svolto direttamente dal Fondo e/o da soggetti esterni all'uopo incaricati, in qualità di responsabili del trattamento (fra gli altri, i service amministrativi) o da autonomi titolari quali le compagnie di assicurazioni, le banche, gli intermediari finanziari, le società di gestione di dati e incaricate dell'imbustamento e invio della corrispondenza, gli Enti pubblici.

Il trattamento sarà effettuato:

- mediante l'utilizzo di sistemi manuali e automatizzati;
- da soggetti o categorie di autorizzati all'assolvimento dei relativi compiti;
- con l'impiego di misure adeguate a garantire la riservatezza dei dati ed evitare l'accesso agli stessi da parte di terzi non autorizzati.

I Suoi dati saranno conservati per tutta la durata del rapporto associativo e, dopo la cessazione del rapporto –limitatamente ai dati a quel punto necessari– per l'estinzione delle obbligazioni assunte e per l'espletamento di tutti gli eventuali adempimenti di legge e per le esigenze di tutela anche associativa connessi o da esso derivanti.

I dati personali potranno essere trattati da dipendenti e collaboratori del Fondo Pensione, incaricati di svolgere specifiche operazioni necessarie al perseguimento delle finalità suddette, sotto la diretta autorità e responsabilità del Fondo Pensione e in conformità alle istruzioni che saranno dallo stesso impartite.

Non vi sono processi decisionali automatizzati.

### 7. COMUNICAZIONE DEI DATI

Ferme restando le comunicazioni eseguite in adempimento di obblighi di legge e associativi, tutti i dati raccolti ed elaborati potranno essere comunicati, esclusivamente per le finalità sopra specificate, a:

- tutti i soggetti cui la facoltà di accesso a tali dati è riconosciuta in forza di provvedimenti normativi;
- dipendenti, collaboratori, fornitori del Titolare, nell'ambito delle relative mansioni e/o obblighi relativi all'esecuzione del rapporto associativo con Lei (tra i soggetti fornitori del Titolare si indicano a titolo esemplificativo: istituti bancari e creditizi incaricati dell'attività di custodia e gestione del patrimonio; società di servizi amministrativi, contabili ed informatici; imprese di assicurazioni e società finanziarie; consulenti legali, avvocati, consulenti fiscali e commercialisti);
- amministrazioni pubbliche e Autorità di vigilanza e controllo, quando previsto dalla normativa vigente.

### 8. LUOGO DI TRATTAMENTO DEI DATI

Lo svolgimento dell'attività avviene sul territorio dell'Unione Europea. Non vi è intenzione di trasferire i dati al di fuori del territorio dell'Unione Europea o ad un'Organizzazione internazionale.

#### 9. DIRITTI DELL'INTERESSATO

Le ricordiamo che il GDPR Le attribuisce l'esercizio dei seguenti diritti di:

- a. accesso ai dati personali (avrà quindi il diritto di avere gratuitamente le informazioni in merito ai dati personali detenuti dal Titolare ed al relativo trattamento, nonché di ottenerne copia in formato accessibile);
- b. rettifica dei dati (provvederemo, su Sua segnalazione, alla correzione o integrazione dei Suoi dati non corretti o imprecisi, anche divenuti tali in quanto non aggiornati);
- c. revoca del consenso (qualora il trattamento avvenga in forza di consenso da Lei manifestato, Lei potrà revocare il consenso in qualsiasi momento, senza pregiudicare la liceità del trattamento prestato prima della revoca);
- d. cancellazione dei dati (diritto all'oblio), (ad esempio, i dati non sono più necessari rispetto alle finalità per le quali sono stati raccolti o trattati; sono stati trattati illecitamente; devono essere cancellati per adempiere un obbligo legale; Lei ha revocato e non sussiste altro fondamento giuridico per il trattamento; Lei si oppone al trattamento);
- e. limitazione del trattamento (in determinati casi—contestazione dell'esattezza dei dati, nel tempo necessario alla verifica; contestazione della liceità del trattamento con opposizione alla cancellazione; necessità di utilizzo per i Suoi diritti di difesa, mentre essi non sono più utili ai fini del trattamento; se vi è opposizione al trattamento, mentre vengono svolte le necessarie verifiche— i dati verranno conservati con modalità tali da poter essere eventualmente ripristinati, ma, nel mentre, non sono consultabili dal Titolare se non appunto in relazione alla validità della Sua richiesta di limitazione).
- f. opposizione in tutto o in parte al trattamento per motivi legittimi (in determinate circostanze Lei potrà comunque opporsi al trattamento dei Suoi dati, in particolare, qualora i dati personali siano trattati per finalità di marketing diretto, Lei ha il diritto di opporsi in qualsiasi momento al trattamento, compresa la profilazione nella misura in cui sia connessa a tale marketing diretto. Qualora i dati personali siano trattati a fini di ricerca scientifica o storica o a fini statistici, per motivi connessi alla sua situazione particolare, ha il diritto di opporsi al trattamento, salvo se il trattamento sia necessario per l'esecuzione di un compito di interesse pubblico);
- g. portabilità dei dati (qualora il trattamento si basi sul consenso o su un rapporto associativo e sia effettuato con mezzi automatizzati, su Sua richiesta, riceverà in un formato strutturato, di uso comune e leggibile da dispositivo automatico, i dati personali che la riguardano e potrà trasmetterli ad un altro Titolare del trattamento, senza impedimenti da parte del Titolare del Trattamento cui li ha forniti e, se tecnicamente fattibile, potrà ottenere che detta trasmissione venga effettuata direttamente da quest'ultimo).
- h. proposizione reclamo all'autorità di controllo (Garante per la protezione dei dati personali – Garante Privacy).

Per contatti specificamente relativi alla tutela dei dati personali, compreso l'esercizio dei diritti di cui sopra, si indica in particolare l'indirizzo e-mail: [info@fondogiornalisti.it](mailto:info@fondogiornalisti.it) al quale si prega di voler rivolgere le Vostre eventuali richieste.

Tutte le informazioni relative alla tutela dei dati personali, compresa copia aggiornata della presente informativa, sono reperibili sul sito internet [www.fondogiornalisti.it](http://www.fondogiornalisti.it), alla voce "privacy".

#### CONSENSO AL TRATTAMENTO DEI DATI PERSONALI

Data, \_\_\_\_\_

Firma \_\_\_\_\_ 

#### **NOTA BENE**

#### **IL MODULO PUO' ESSERE INVIATO ALTERNATIVAMENTE:**

- **IN ORIGINALE VIA RACCOMANDATA CON RICEVUTA DI RITORNO A "FONDO PENSIONE COMPLEMENTARE DEI GIORNALISTI ITALIANI- CORSO VITTORIO EMANUELE II 349 00186 ROMA" ;**
- **VIA PEC ( [modulistica@pec-giornalisti.it](mailto:modulistica@pec-giornalisti.it) ) ESCLUSIVAMENTE DALL'AZIENDA.**

**IN ENTRAMBI I CASI ANDRA' ALLEGATO COPIA DI DOCUMENTO DI IDENTITA' VALIDO.**

# FONDO PENSIONE COMPLEMENTARE DEI GIORNALISTI ITALIANI

FONDO PENSIONE COMPLEMENTARE A CAPITALIZZAZIONE  
PER I LAVORATORI DEL SETTORE DEI GIORNALISTI PROFESSIONISTI, PUBBLICISTI E PRATICANTI

Iscritto all'Albo tenuto dalla Covip con il n. 1352

## SEZIONE I - INFORMAZIONI CHIAVE PER L'ADERENTE

(in vigore dal 29/03/2019)

Il presente documento ha lo scopo di presentarti le principali caratteristiche del FONDO PENSIONE COMPLEMENTARE DEI GIORNALISTI ITALIANI e facilitarti il confronto tra il Fondo e le altre forme pensionistiche complementari.

### Presentazione del FONDO PENSIONE COMPLEMENTARE DEI GIORNALISTI ITALIANI

IL FONDO PENSIONE COMPLEMENTARE DEI GIORNALISTI ITALIANI è un **fondo pensione preesistente** istituito sulla base di accordi collettivi riportati nell'**Allegato** alle presenti Informazioni chiave per l'aderente, che ne costituisce parte integrante.

IL FONDO PENSIONE COMPLEMENTARE DEI GIORNALISTI ITALIANI è finalizzato all'erogazione di trattamenti pensionistici complementari del sistema previdenziale obbligatorio, ai sensi del d.lgs. 5 dicembre 2005, n. 252.

IL FONDO PENSIONE COMPLEMENTARE DEI GIORNALISTI ITALIANI opera in regime di contribuzione definita: l'entità della prestazione pensionistica è determinata in funzione della contribuzione versata e dei rendimenti della gestione. La gestione delle risorse è svolta nel tuo esclusivo interesse e secondo le indicazioni di investimento che tu stesso fornirai scegliendo tra le proposte offerte.

Possono aderire al FONDO PENSIONE COMPLEMENTARE DEI GIORNALISTI ITALIANI tutti i lavoratori dipendenti appartenenti ai settori il cui rapporto di lavoro è disciplinato dagli accordi collettivi di istituzione del fondo. Le principali informazioni sulla fonte istitutiva e sulle condizioni di partecipazione sono riportate nell'**Allegato**.

La partecipazione al FONDO PENSIONE COMPLEMENTARE DEI GIORNALISTI ITALIANI ti consente di beneficiare di un **trattamento fiscale di favore** sui contributi versati, sui rendimenti conseguiti e sulle prestazioni percepite.

#### Informazioni pratiche

Sito internet del fondo:	<a href="http://www.fondogiornalisti.it">www.fondogiornalisti.it</a> ;
Indirizzo e-mail:	<a href="mailto:info@fondogiornalisti.it">info@fondogiornalisti.it</a> ;
Telefono:	06/ 68 93 545
Fax:	06/ 68 65 919
Sede legale:	Roma, Corso Vittorio Emanuele II, 349

Sul sito *web* del fondo sono disponibili lo **Statuto** e la **Nota informativa**, documenti che contengono le informazioni di maggiore dettaglio sulle caratteristiche del fondo. Sono inoltre disponibili il **Documento sul regime fiscale**, il **Documento sulle anticipazioni**, il **Documento sulle rendite** e ogni altro documento e/o informazioni di carattere generale utile all'iscritto.

#### La contribuzione

L'adesione al FONDO PENSIONE COMPLEMENTARE DEI GIORNALISTI ITALIANI dà diritto a un **contributo al fondo pensione da parte del tuo datore di lavoro**.



La misura, la decorrenza e la periodicità della contribuzione sono fissate dagli accordi collettivi che prevedono l'adesione al FONDO PENSIONE COMPLEMENTARE DEI GIORNALISTI ITALIANI. Per conoscere la misura e la periodicità della contribuzione previste in relazione al tuo rapporto di lavoro, consulta l'**Allegato** sopra citato. Hai tuttavia la possibilità di determinare la contribuzione anche in misura superiore.

Il contributo del datore di lavoro spetta **unicamente** nel caso in cui versi al fondo almeno il contributo minimo a tuo carico.

### La prestazione pensionistica complementare

Dal momento del pensionamento e per tutta la durata della vita ti verrà erogata una **rendita**, calcolata in base al capitale che avrai accumulato e alla tua età a quel momento.

Al momento dell'adesione ti è consegnato il documento "**La mia pensione complementare**", **versione standardizzata**, utile per avere un'idea di come la rendita può variare al variare, ad esempio, della contribuzione, delle scelte di investimento e dei costi.

Le tipologie di rendita e le relative condizioni che il FONDO PENSIONE COMPLEMENTARE DEI GIORNALISTI ITALIANI ti propone sono riportate nel **Documento sulle rendite**, disponibile sul sito web del fondo.

Al momento del pensionamento, potrai scegliere di percepire un **capitale** fino a un importo pari al 50% di quanto hai accumulato. Se sei iscritto a un fondo di previdenza complementare da prima del 29 aprile 1993, oppure quando il calcolo della tua rendita vitalizia risulta di ammontare molto contenuto, puoi richiedere l'intero importo della prestazione in forma di capitale.

In qualsiasi momento puoi richiedere un'**anticipazione**, fino al 75% di quanto hai maturato, per far fronte a spese sanitarie di particolare gravità, che possono riguardare anche il coniuge e i figli. Devi invece aspettare almeno otto anni per poter richiedere un'anticipazione, fino al 75% di quanto hai maturato, per l'acquisto della prima casa di abitazione, per te o per i tuoi figli, o per le spese di ristrutturazione della prima casa, oppure un'anticipazione, fino al 30%, per altre esigenze di carattere personale.

Puoi trovare maggiori informazioni sulle anticipazioni della posizione individuale nel **Documento sulle anticipazioni**, disponibile sul sito web del fondo.

Trascorsi due anni dall'adesione al FONDO PENSIONE COMPLEMENTARE DEI GIORNALISTI ITALIANI puoi richiedere di **trasferire** la tua posizione individuale in un'altra forma pensionistica complementare. Prima di questo termine, il trasferimento è possibile solo in caso di perdita dei requisiti di partecipazione al fondo. In quest'ultimo caso, ti è consentito di **riscattare**, in tutto o in parte, la posizione maturata a quel momento, indipendentemente dagli anni che ancora mancano al raggiungimento della pensione.

A partire dal 1 gennaio 2018 è possibile usufruire di una modalità di erogazione sotto forma di "Rendita Integrativa Temporanea Anticipata" cosiddetta RITA, per il sostegno finanziario agli associati prossimi alla pensione di vecchiaia, o dei lavoratori che risultino inoccupati, e in possesso dei requisiti previsti dalla legge. Per gli approfondimenti, puoi fare riferimento al relativo documento informativo.

*Puoi trovare maggiori informazioni sulle condizioni di **Partecipazione**, nonché sulla **Contribuzione** e sulle **Prestazioni pensionistiche complementari** nella Nota informativa e nello Statuto, disponibili sul sito web del fondo.*

### Proposte di investimento

Il FONDO PENSIONE COMPLEMENTARE DEI GIORNALISTI ITALIANI ti propone una pluralità di opzioni di investimento (comparti), ciascuna caratterizzata da una propria combinazione di rischio/rendimento:

- Garantito
- Prudente
- Mix

I flussi di TFR conferiti tacitamente sono destinati al comparto GARANTITO. A seguito di tale conferimento è riconosciuta la facoltà di trasferire la posizione individuale ad altro comparto a prescindere dal periodo minimo di permanenza.

In caso di “Rendita integrativa temporanea anticipata” (RITA), la porzione della posizione individuale di cui si chiede il frazionamento verrà fatta confluire nel comparto Garantito, salvo diversa scelta da parte tua. Potrai sempre modificare la scelta effettuata, nel rispetto del periodo minimo di permanenza.

Prima di scegliere è importante che tu faccia le opportune valutazioni sulla tua situazione lavorativa, sul patrimonio personale, sull’orizzonte temporale di partecipazione e sulle aspettative pensionistiche. A tal fine ti verranno poste alcune domande in fase di adesione al fondo pensione.

È importante che tu conosca le caratteristiche dell’opzione di investimento che scegli perché a questa sono associati uno specifico orizzonte temporale e una propria combinazione di rischio e rendimento.

Tieni presente che i rendimenti sono soggetti a oscillazioni e che i rendimenti realizzati nel passato NON sono necessariamente indicativi dei rendimenti futuri. E’ pertanto necessario valutare i risultati in un’ottica di lungo periodo.

Se scegli un’opzione di investimento azionaria, puoi aspettarti rendimenti potenzialmente elevati nel lungo periodo, ma anche ampie oscillazioni del valore dell’investimento nei singoli anni (il che vuol dire che il rendimento può assumere valori molto alti, ma anche bassi o negativi).

Se scegli invece un’opzione di investimento obbligazionaria, puoi aspettarti una variabilità limitata nei singoli anni, ma anche rendimenti più contenuti nel lungo periodo.

Tieni tuttavia presente che anche le linee più prudenti non garantiscono un investimento privo di rischi.

Puoi trovare maggiori informazioni sulla politica di investimento di ciascun comparto nella **Nota informativa**, disponibile sul sito *web* del fondo.



**Caratteristiche della garanzia:** è garantito il capitale versato nel comparto, al netto di eventuali anticipazioni non reintegrate e riscatti parziali alla scadenza del contratto e al verificarsi dei seguenti eventi:

- a) esercizio del diritto alla prestazione pensionistica, a condizione che sussistano i requisiti di cui all’art.11 comma 2 del d.lgs. 252/2005;
- b) riscatto per decesso;
- c) riscatto per invalidità permanente che comporti la riduzione della capacità di lavoro a meno di 1/3;
- d) riscatto per cessazione dell’attività lavorativa che comporti l’inoccupazione per un periodo di tempo superiore a 48 mesi;
- e) anticipazione per spese sanitarie nella misura stabilita dalla normativa vigente

**Data di avvio dell’operatività del comparto:** Maggio 2018

**Patrimonio netto al 31.12.2018 (in euro):** 42.254.702,70

**Rendimento netto del 2018:** 2,02%

**Rendimento medio annuo composto:** dato non disponibile in quanto il comparto assicurativo è disponibile dal 2018.

**Composizione del portafoglio al 31.12.2018**

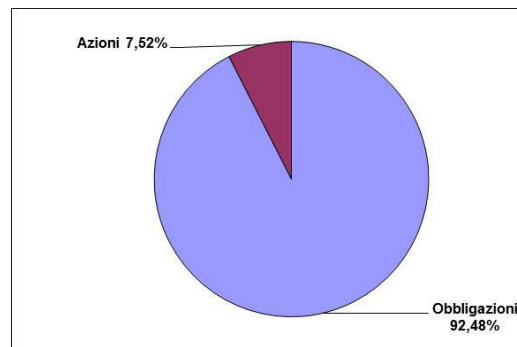

**PRUDENTE**



Data di avvio dell'operatività del comparto: 31/12/2002  
 Patrimonio netto al 31.12.2018 (in euro): 349.129.390,3  
 Rendimento netto del 2018: -2,82%

Rendimento medio annuo composto

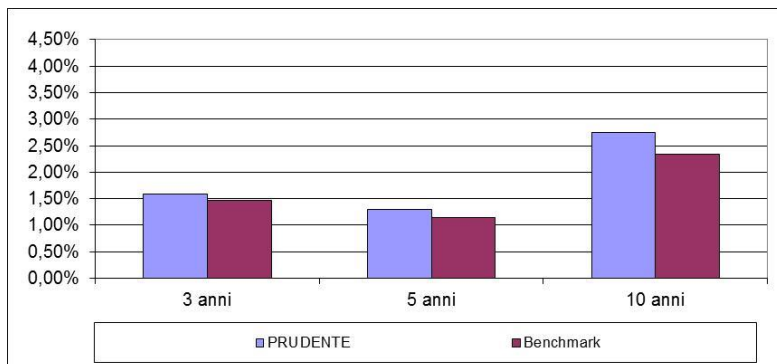

Composizione del portafoglio al 31.12.2018

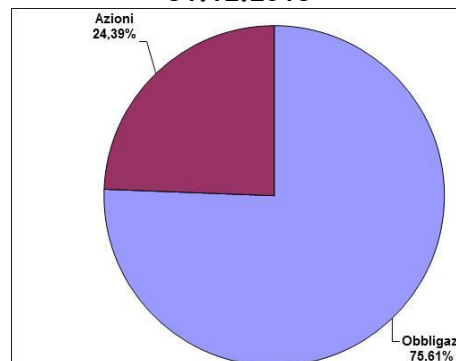

Il rendimento riflette gli oneri gravanti sul patrimonio del Comparto e non contabilizzati nell'andamento del *benchmark*

**MIX**

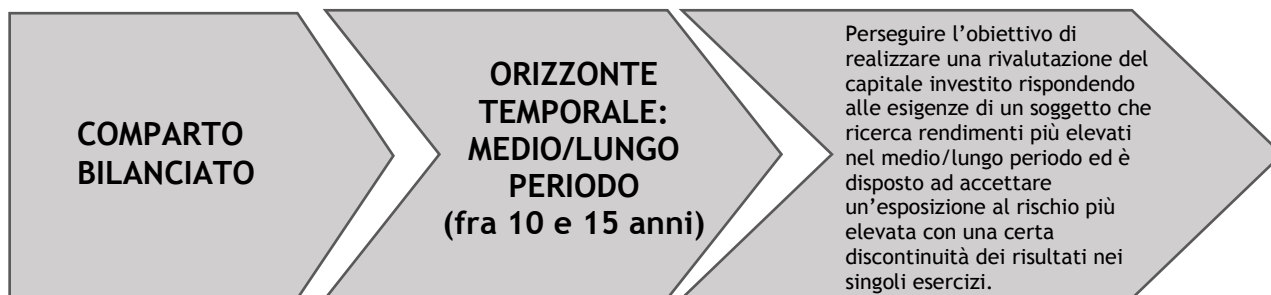

Data di avvio dell'operatività del comparto: 31/12/2002  
Patrimonio netto al 31.12.2018 (in euro): 191.074.489,15  
Rendimento netto del 2018: -4,93%

### Rendimento medio annuo composto

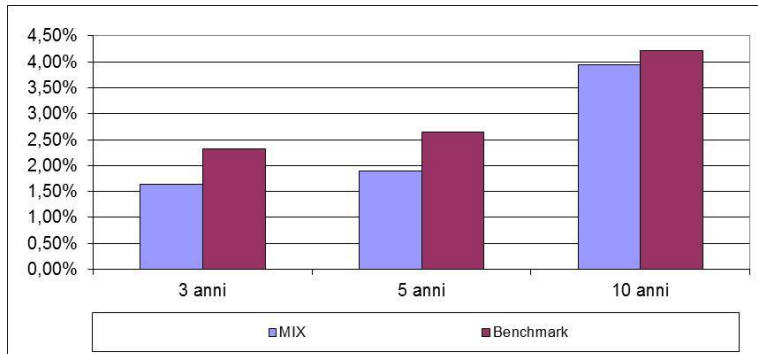

Il rendimento riflette gli oneri gravanti sul patrimonio del Comparto e non contabilizzati nell'andamento del *benchmark*

### Composizione del portafoglio al 31.12.2018

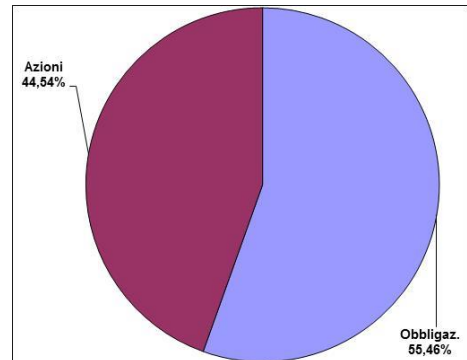

**FONDO PENSIONE COMPLEMENTARE DEI GIORNALISTI ITALIANI**

FONDO PENSIONE COMPLEMENTARE A CAPITALIZZAZIONE  
PER I LAVORATORI DEL SETTORE DEI GIORNALISTI PROFESSIONISTI, PUBBLICISTI E PRATICANTI

Iscritto all'Albo tenuto dalla Covip con il n. 1352

**SCHEDA DEI COSTI**  
(in vigore dal 29/03/2019)

La presente Scheda riporta informazioni sui costi che gravano, direttamente o indirettamente, sull'aderente al **FONDO PENSIONE COMPLEMENTARE DEI GIORNALISTI ITALIANI** nella fase di accumulo della prestazione previdenziale.

La presenza di costi comporta una **diminuzione della posizione individuale e quindi della prestazione pensionistica**. Pertanto, prima di aderire a **FONDO PENSIONE COMPLEMENTARE DEI GIORNALISTI ITALIANI**, è importante **confrontare** i costi del fondo con quelli previsti dalle altre forme pensionistiche.

Costi della fase di accumulo (*)	
Tipologia di costo	Importo e caratteristiche
Spese di adesione	non previste
<b>Spese da sostenere durante la fase di accumulo:</b>	
Direttamente a carico dell'aderente	non previste
Indirettamente a carico dell'aderente: (prelevate trimestralmente dal patrimonio di ciascun comparto con calcolo mensile dei ratei):	
- <i>Comparto Garantito</i>	1,50% del patrimonio per commissione di gestione 0,09% del patrimonio per gestione amministrativa <sup>(1)</sup>
- <i>Comparto Prudente</i>	0,12% del patrimonio per commissione di gestione 0,02% del patrimonio per commissione di banca depositaria 0,13% del patrimonio per gestione amministrativa <sup>(1)</sup>
- <i>Comparto Mix</i>	0,13% del patrimonio per commissione di gestione 0,02% del patrimonio per commissione di banca depositaria 0,14% del patrimonio per gestione amministrativa <sup>(1)</sup>
Direttamente a carico dell'aderente	previste solo in caso di compilazione cartacea
- richiesta uscita	€ 8,00
- anticipazione	€ 4,00
- beneficiari (per nominativo)	€ 3,00
- contributi non dedotti	€ 1,50
- versamento contributi una tantum	€ 1,50
<b>Spese per l'esercizio di prerogative individuali</b> (prelevate dalla posizione individuale al momento dell'operazione)	
Anticipazione	non previste
Trasferimento	non previste
Riscatto	non previste
Riallocazione della posizione individuale	€ 10,00
Riallocazione del flusso contributivo	non previste
Rendita integrativa temporanea anticipata (RITA)	€ 6,00 (sei/00) per singola rata erogata a titolo di oneri amministrativi

<sup>(1)</sup> E' risultante dal bilancio d'esercizio per l'anno 2018.

(\*) Gli oneri che gravano annualmente sugli iscritti durante la fase di accumulo sono determinabili soltanto in relazione al complesso delle spese effettivamente sostenute dal fondo; i costi indicati nella tabella sono pertanto il risultato di una stima, volta a fornire una indicazione della onerosità della partecipazione. Eventuali differenze, positive o negative, tra le spese effettivamente sostenute dal fondo e le somme poste a copertura delle stesse sono ripartite tra tutti gli iscritti. Per maggiori informazioni v. sezione 'Caratteristiche della forma pensionistica complementare'.

### L'Indicatore sintetico dei costi (ISC)

Al fine di fornire un'indicazione sintetica dell'onerosità dei comparti del **FONDO PENSIONE COMPLEMENTARE DEI GIORNALISTI ITALIANI**, è riportato per ciascun comparto l'ISC (Indicatore sintetico dei costi), che esprime il costo annuo, in percentuale della posizione individuale maturata, stimato facendo riferimento a un aderente-tipo che versa un contributo annuo di 2.500 euro e ipotizzando un tasso di rendimento annuo del 4%.

L'ISC viene calcolato da tutti i fondi pensione utilizzando la stessa metodologia stabilita dalla COVIP.

#### Indicatore sintetico dei costi

Comparti	Anni di permanenza			
	2 anni	5 anni	10 anni	35 anni
Comparto Garantito	1,65%	1,65%	1,65%	1,65%
Comparto Prudente	0,28%	0,28%	0,28%	0,28%
Comparto Mix	0,30%	0,30%	0,30%	0,30%

**ATTENZIONE:** Per condizioni differenti rispetto a quelle considerate, ovvero nei casi in cui non si verificano le ipotesi previste, tale indicatore ha valenza meramente orientativa.

E' importante prestare attenzione all'indicatore sintetico dei costi che caratterizza ciascun comparto. Un ISC del 2% invece che dell'1% può ridurre il capitale accumulato dopo 35 anni di partecipazione al piano pensionistico di circa il 18% (ad esempio, lo riduce da 100.000 euro a 82.000 euro).

Per consentirti di comprendere l'onerosità dei comparti, nel grafico seguente l'ISC di ciascun comparto del **FONDO PENSIONE COMPLEMENTARE DEI GIORNALISTI ITALIANI** è confrontato con l'ISC medio dei comparti della medesima categoria offerti dalle altre forme pensionistiche complementari. I valori degli ISC medi di settore sono rilevati dalla COVIP con riferimento alla fine di ciascun anno solare.

L'onerosità del **FONDO PENSIONE COMPLEMENTARE DEI GIORNALISTI ITALIANI** è evidenziata con un punto; i trattini indicano i valori medi, rispettivamente, dei fondi pensione negoziali (FPN), dei fondi pensione aperti (FPA) e dei piani individuali pensionistici di tipo assicurativo (PIP). Il grafico indica l'ISC minimo e massimo dei comparti dei FPN, dei FPA e dei PIP complessivamente considerati e appartenenti alla stessa categoria di investimento.

Il confronto prende a riferimento i valori dell'ISC riferiti a un periodo di permanenza nella forma pensionistica di 10 anni.

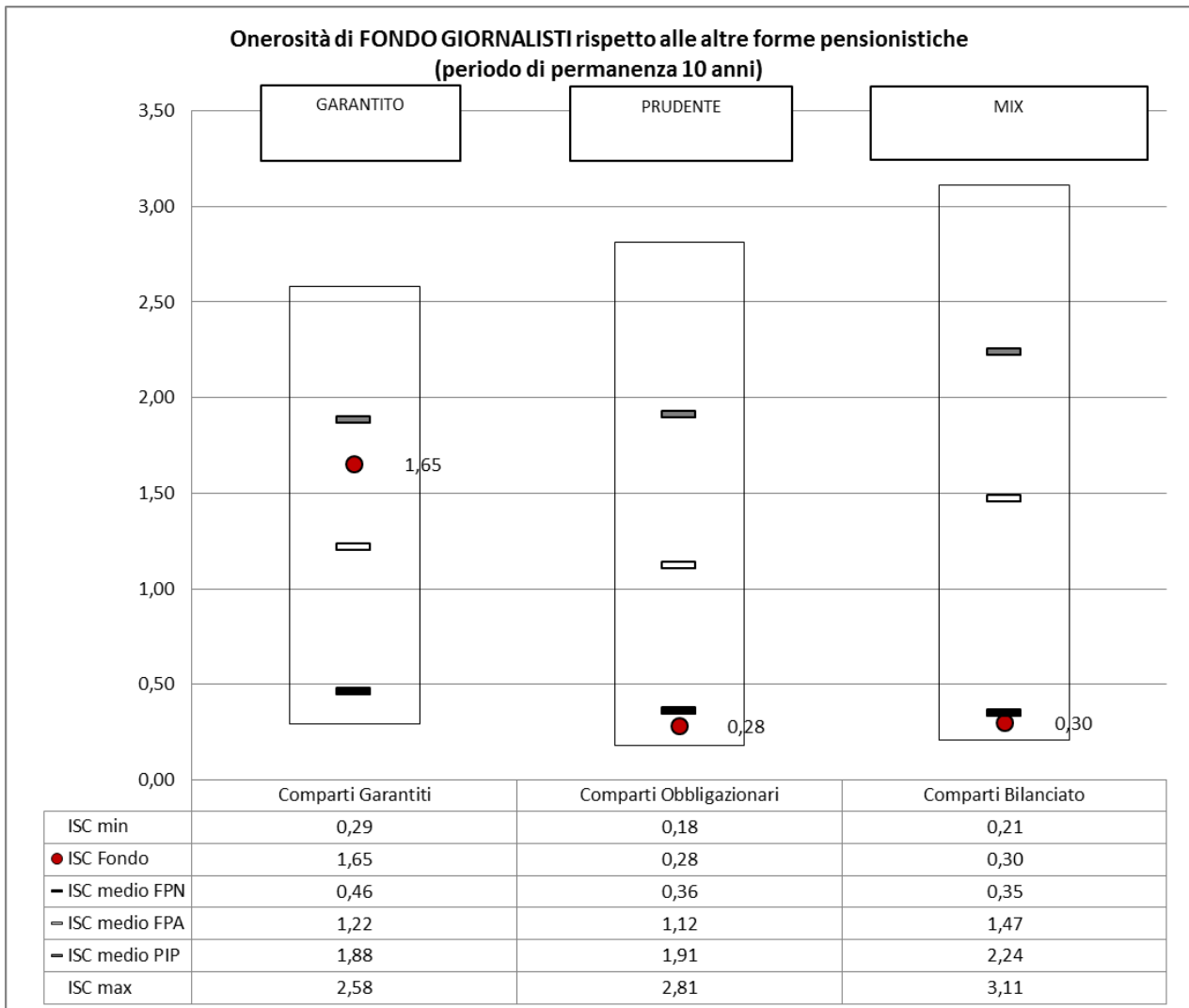

Gli ISC dei fondi pensione negoziali, dei fondi pensione aperti e dei PIP e i valori degli ISC medi, minimi e massimi sono pubblicati sul sito *web* della COVIP ([www.covip.it](http://www.covip.it)).

## **Allegato alle “Informazioni chiave per l’aderente” del FONDO PENSIONE COMPLEMENTARE DEI GIORNALISTI ITALIANI**

Il presente Allegato è parte integrante delle ‘Informazioni chiave per l’aderente’ di FONDO PENSIONE COMPLEMENTARE DEI GIORNALISTI ITALIANI e indica la fonte istitutiva del fondo, i destinatari, i livelli e le modalità di contribuzione.

### **Fonte istitutiva**

Il **FONDO PENSIONE COMPLEMENTARE DEI GIORNALISTI ITALIANI** è iscritto all’albo tenuto dalla COVIP con il n. 1352 ed è stato istituito su iniziativa della Federazione Nazionale della Stampa Italiana e della Federazione Italiana Editori Giornali.

### **Destinatari**

1. Destinatari del **FONDO PENSIONE COMPLEMENTARE DEI GIORNALISTI ITALIANI** sono:

- a) tutti i lavoratori del settore che già aderivano alla data del 27 aprile 1993 al “Fondo Sindacale di Previdenza Integrativa dei Giornalisti Italiani”;
- b) i giornalisti professionisti con contratto di lavoro dipendente, perfezionatosi a partire dal 28 aprile 1993, in possesso delle qualifiche di cui all’art. 11 del C.C.N.L. del settore, nonché i direttori, i vice direttori ed i condirettori professionisti rientranti nel campo di applicazione della disciplina collettiva giornalistica stipulata dalla “FIEG” e dalla “FNSI”;
- c) i giornalisti professionisti titolari di un rapporto di lavoro subordinato regolato dalla disciplina collettiva di cui alla nota verbale dell’art.1 del C.C.N.L.

2. Inoltre, in ottemperanza a quanto disposto dall’art. 8 comma 7 del Decreto Legislativo 5 dicembre 2005 n.252, devono intendersi altresì quali Destinatari del **FONDO PENSIONE COMPLEMENTARE DEI GIORNALISTI ITALIANI**, mediante il solo versamento del TFR e dell’eventuale contributo a proprio carico, anche i seguenti giornalisti dipendenti:

- a) giornalisti collaboratori di cui all’art. 2 del C.C.N.L.;
- b) giornalisti corrispondenti di cui all’art. 12 del C.C.N.L.;
- c) praticanti di cui all’art. 35 del C.C.N.L.;
- d) pubblicisti di cui all’art. 36 C.C.N.L.;
- e) giornalisti professionisti, pubblicisti e praticanti, titolari di un rapporto di lavoro subordinato regolato dalla disciplina collettiva di cui alla nota a verbale dell’art. 1 del C.C.N.L.

3. I giornalisti, professionisti o pubblicisti, titolari di un rapporto di collaborazione coordinata e continuativa che percepiscano per tale attività un compenso annuo non inferiore a € 3.000,00, mediante contribuzione a loro carico.

4. In via convenzionale possono aderire al “Fondo” i dipendenti non giornalisti della FNSI (fonte istitutiva), delle relative associazioni territoriali di stampa, del Fondo Pensione Complementare dei Giornalisti Italiani, nonché dell’ente gestore la previdenza obbligatoria di categoria (INPGI) e dell’ente gestore l’assistenza sanitaria integrativa (Casagit), previo specifico accordo con gli organismi interessati. L’iscrizione può avvenire salvo che per tali dipendenti non sussista già un fondo pensione integrativa di categoria.

E’ inoltre facoltà degli aderenti di cui all’art.6 comma 1 dello statuto, far luogo all’iscrizione al “Fondo” di soggetti fiscalmente a loro carico. L’iscrizione avviene secondo modalità disciplinate dal Consiglio di Amministrazione con apposito regolamento.

### **Contribuzione:**

La contribuzione al Fondo può essere attuata mediante il versamento di contributi a carico del lavoratore, del datore di lavoro e attraverso il conferimento del TFR maturando ovvero mediante il solo conferimento del TFR maturando, eventualmente anche con modalità tacita.



L'iscritto, oltre ai contributi versati dall'Azienda mensilmente e previsti dal comma precedente ed ivi compresa la contribuzione a suo carico, può, secondo modalità disciplinate dal Consiglio di Amministrazione con apposito regolamento, contribuire al "Fondo" anche mediante versamenti volontari aggiuntivi.

Contribuzione				
	Quota minima TFR	Contributo <sup>1</sup>		Decorrenza e periodicità
		Lavoratore <sup>2</sup>	Datore di lavoro <sup>4</sup>	
Lavoratori occupati dopo il 28.04.1993	50%	0,10%	1%	I contributi ordinari sono versati con periodicità mensile. i conferimenti di TFR sono dovuti negli stessi termini previsti per il versamento dei contributi relativi alla retribuzione di dicembre dell'anno di maturazione ovvero, a scelta dell'azienda, con cadenza mensile.
Lavoratori già occupati al 28.04.1993	Pari al doppio del contributo annuo dovuto dal datore di lavoro <sup>3</sup>	0,10%	1%	
<p>(1) In percentuale della retribuzione mensile.                      (2) Misura minima per avere diritto al contributo del datore di lavoro. Il giornalista può fissare liberamente una misura maggiore.                      (3) Il lavoratore può scegliere di versare una quota superiore, pari all'intero flusso. La misura di contribuzione è scelta dall'aderente al momento dell'adesione e può essere successivamente variata.                      (4) Per i destinatari di cui all'art. 5, comma 2, dello Statuto, l'adesione del lavoratore non comporta alcun obbligo di versamento contributivo a carico del "datore". E' fatta comunque salva la facoltà dell'iscritto di attivare, in qualsiasi momento, la contribuzione volontaria a proprio carico.</p>				

PAGINA BIANCA



## Fondo Giornalisti

Fondo pensione preesistente iscritto all'Albo COVIP al n. 1352

### La mia pensione complementare versione standardizzata

Il presente documento è volto a illustrarti l'evoluzione prevista della posizione individuale nel corso del rapporto di partecipazione e l'importo della prestazione attesa al momento del pensionamento. Al contempo costituisce uno strumento utile per aiutarti nelle scelte relative alla partecipazione, come ad esempio il livello di contribuzione.

La mia pensione complementare, versione standardizzata è riferita a figure-tipo generiche: per avere un'idea della prestazione previdenziale (rata di rendita) che potrai attenderti al momento del pensionamento, individua la figura che più si avvicina alle tue caratteristiche tra quelle che trovi indicate.

Per effettuare simulazioni "personalizzate" sull'andamento futuro del programma previdenziale puoi utilizzare il motore di calcolo appositamente predisposto da FONDO GIORNALISTI, disponibile all'indirizzo [www.fondogiornalisti.it](http://www.fondogiornalisti.it).

La rappresentazione tiene conto della tassazione sui risultati conseguiti, ma non della tassazione sulle prestazioni. Non vengono inoltre considerati i vantaggi fiscali derivanti dalla possibilità di dedurre i contributi. In generale, ricorda che la partecipazione alle forme di previdenza complementare consente di fruire di benefici fiscali. Per maggiori informazioni ti consigliamo di leggere attentamente il "Documento sul regime fiscale", disponibile anche all'indirizzo [www.fondogiornalisti.it](http://www.fondogiornalisti.it).

Avvertenza: Gli importi di seguito riportati sono fondati su ipotesi di calcolo che potrebbero non trovare conferma nel corso del rapporto. In tal caso la posizione individuale effettivamente maturata e la prestazione pensionistica corrispondente risulteranno differenti da quelle riportate. Le indicazioni fornite non impegnano pertanto in alcun modo né la società FONDO GIORNALISTI, né la COVIP.

### Informazioni e ipotesi utilizzate per la proiezione

#### FASE DI ACCUMULO

##### \* Rendimento atteso dei comparti:

Rendimento medio annuo<sup>1</sup> per comparto

GARANZIA	PRUDENTE	MIX
2,10%	2,50%	3,00%

*I tassi di rendimento qui riportati, espressi in termini reali (cioè al netto dell'inflazione), sono calcolati sulla base della composizione (azionaria/obbligazionaria) del comparto. Alla componente azionaria è attribuito un rendimento del 4% annuo e a quella obbligazionaria del 2% annuo. Il tasso è espresso al lordo dei costi e della tassazione.*

##### \* Tasso annuo atteso di crescita della contribuzione<sup>1</sup>

1%

*Questa ipotesi è relativa a quanto si prevede che rivaluterai (aumenterai) ogni anno in termini reali i contributi destinati al fondo pensione per mantenerli allineati alla crescita del tuo reddito.*

##### \* Tasso annuo atteso di inflazione<sup>1</sup>

2%

##### \* Costi<sup>2</sup>

*I costi utilizzati nel calcolo sono quelli effettivamente praticati dal Fondo pensione preesistente FONDO GIORNALISTI al momento della redazione di questo documento, e vengono di seguito riportati per tua comodità.*

Direttamente a carico dell'aderente

spese di adesione collettiva

Non previste

spesa annua per adesione collettiva

Non previste

Indirettamente a carico dell'aderente (commissioni in percentuale sul patrimonio)

GARANZIA	PRUDENTE	MIX
0,58%	0,28%	0,295%

#### FASE DI EROGAZIONE

##### Basi tecniche COVIP

- \* Basi demografiche per il calcolo della rendita: IPS55
- \* Tasso tecnico per il calcolo della rendita: 0,00%
- \* Costo relativo alla trasformazione della posizione individuale in rendita: 1,25%

##### Basi tecniche FONDOGIORNALISTI

- \* Basi demografiche per il calcolo della rendita: IPS55
- \* Tasso tecnico per il calcolo della rendita: 2,50%
- \* Costo relativo alla trasformazione della posizione individuale in rendita: 0,15%

<sup>1</sup>Informazioni basate su ipotesi fornite dalla COVIP in modo analogo per tutte le forme

<sup>2</sup>Informazioni proprie della forma pensionistica

## Fondo Giornalisti - Fondo pensione preesistente - La mia pensione complementare versione standardizzata

Età di ingresso	Anni di versamento	Comparti	Contributo iniziale: 1500 euro			Contributo iniziale: 2500 euro			Contributo iniziale: 5000 euro		
			Versamenti lordi cumulati	Posizione individuale finale	Rendita annua <sup>1</sup>	Versamenti lordi cumulati	Posizione individuale finale	Rendita annua <sup>1</sup>	Versamenti lordi cumulati	Posizione individuale finale	Rendita annua <sup>1</sup>
<b>Iscritto di sesso maschile. Età pensionamento ipotizzata: 67 anni. Adesione collettiva</b>											
30 anni	37 anni	GARANZIA	66.761,47	83.391,26	3.749,05	111.269,12	138.985,44	6.248,42	222.538,24	277.970,88	12.496,84
		PRUDENTE		92.963,89	4.179,41		154.939,82	6.965,68		309.879,64	13.931,37
		MIX		100.316,47	4.509,96		167.194,11	7.516,61		334.388,22	15.033,21
40 anni	27 anni	GARANZIA	46.231,33	54.524,38	2.451,27	77.052,22	90.873,97	4.085,45	154.104,44	181.747,93	8.170,91
		PRUDENTE		59.032,89	2.653,96		98.388,14	4.423,27		196.776,29	8.846,54
		MIX		62.386,34	2.804,73		103.977,23	4.674,54		207.954,47	9.349,08
50 anni	17 anni	GARANZIA	27.645,66	30.760,90	1.439,34	46.076,11	51.268,17	2.398,89	92.152,22	102.536,35	4.797,79
		PRUDENTE		32.359,77	1.514,15		53.932,94	2.523,58		107.865,89	5.047,16
		MIX		33.511,75	1.568,05		55.852,92	2.613,42		111.705,84	5.226,84

## Fondo Giornalisti - Fondo pensione preesistente - La mia pensione complementare versione standardizzata

Età di ingresso	Anni di versamento	Comparti	Contributo iniziale: 1500 euro			Contributo iniziale: 2500 euro			Contributo iniziale: 5000 euro		
			Versamenti lordi cumulati	Posizione individuale finale	Rendita annua <sup>1</sup>	Versamenti lordi cumulati	Posizione individuale finale	Rendita annua <sup>1</sup>	Versamenti lordi cumulati	Posizione individuale finale	Rendita annua <sup>1</sup>
<b>Iscritto di sesso femminile. Età pensionamento ipotizzata: 67 anni. Adesione collettiva</b>											
30 anni	37 anni	GARANZIA	66.761,47	83.391,26	3.262,28	111.269,12	138.985,44	5.437,13	222.538,24	277.970,88	10.874,25
		PRUDENTE		92.963,89	3.636,76		154.939,82	6.061,26		309.879,64	12.122,53
		MIX		100.316,47	3.924,39		167.194,11	6.540,65		334.388,22	13.081,30
40 anni	27 anni	GARANZIA	46.231,33	54.524,38	2.133,00	77.052,22	90.873,97	3.555,00	154.104,44	181.747,93	7.110,00
		PRUDENTE		59.032,89	2.309,37		98.388,14	3.848,96		196.776,29	7.697,91
		MIX		62.386,34	2.440,56		103.977,23	4.067,60		207.954,47	8.135,20
50 anni	17 anni	GARANZIA	27.645,66	30.760,90	1.248,71	46.076,11	51.268,17	2.081,19	92.152,22	102.536,35	4.162,37
		PRUDENTE		32.359,77	1.313,62		53.932,94	2.189,36		107.865,89	4.378,72
		MIX		33.511,75	1.360,38		55.852,92	2.267,30		111.705,84	4.534,60

<sup>1</sup>Prima rata annua di una rendita vitalizia immediata senza reversibilità ottenuta mediante conversione dell'intera posizione individuale maturata al momento di accesso al pensionamento.

NOTA BENE: I valori della posizione individuale e della rata di rendita sono riportati in termini reali e pertanto sono già al netto degli effetti dell'inflazione.

AVVERTENZA: La posizione individuale maturata è soggetta a variazioni in conseguenza della variabilità dei rendimenti conseguiti effettivamente dalla gestione. La variabilità è tendenzialmente più elevata quanto maggiore è il contenuto azionario del comparto. Anche se la proiezione non prende in considerazione tale variabilità, nelle valutazioni tieni conto di questo importante elemento.

Sul sito dell'INPS e' comunque disponibile il servizio "La mia pensione", che permette di simulare quella che sarà presumibilmente la prestazione di base che un lavoratore iscritto al Fondo pensione lavoratori dipendenti o ad altri fondi o gestioni amministrati dall'INPS riceverà al termine dell'attività lavorativa.